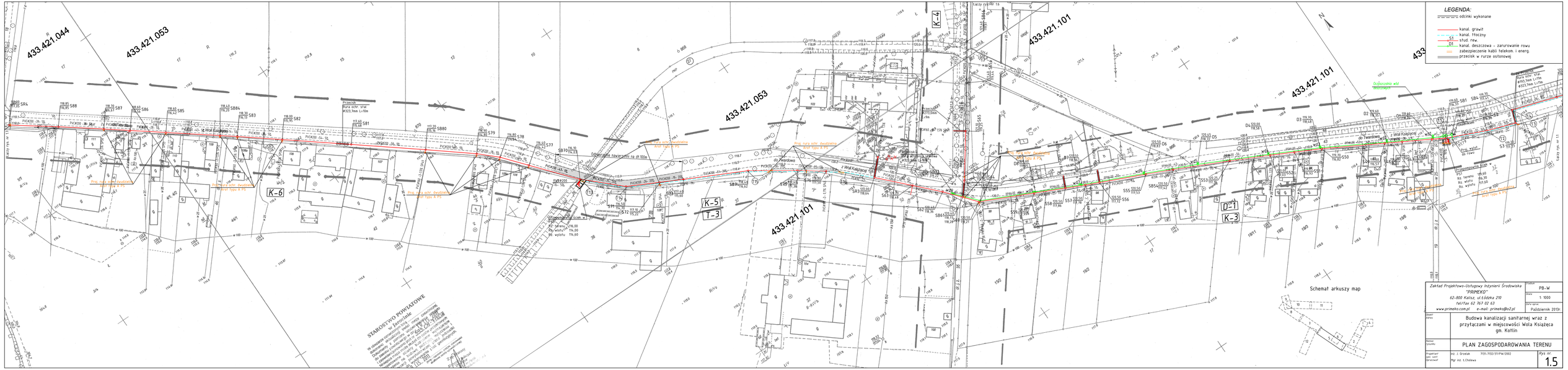
LEGENDA:
odcinki wykonane
kanał. grawit.
kanał. tłoczny
S1 stud. rew.
D1 kanał. deszczowa - zarurowanie rowu
zabezpieczenie kabli telekom i energ.
przecisk w rurze osłonowej
433.421.044
433.421.053
433.421.101
K-4
K-5
K-6
T-3
D-1
K-3
Schemat arkuszy map
STAROSTWO POWIATOWE
w Kaliszu
Zakład Projektowo-Usługowy Inżynierii Środowiska
"PRIMEKO"
62-800 Kalisz, ul.Łódzka 210
tel/fax 62 757 02 63
www.primeko.com.pl e-mail: primeko@o2.pl
PB-W
1:1000
Październik 2013r.
Budowa kanalizacji sanitarnej wraz z przyłączami w miejscowości Wola Książęca gm. Kotlin
PLAN ZAGOSPODAROWANIA TERENU
mgr inż. J. Grzelak
mgr inż. L.Chotowa
1.5